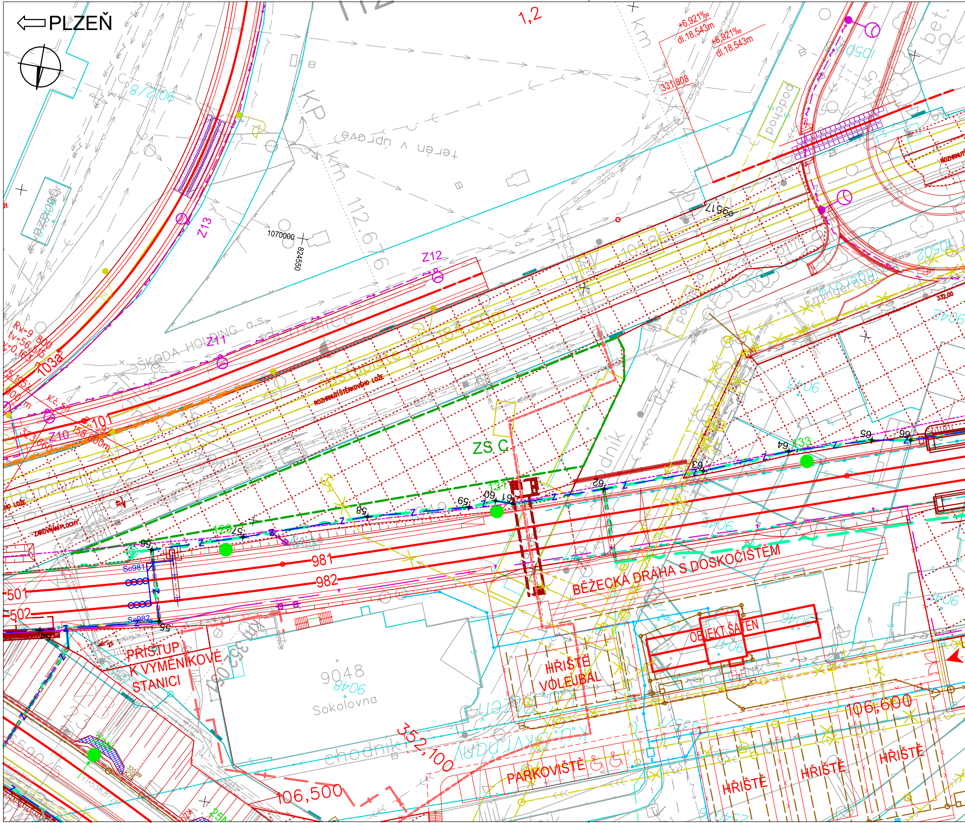

PLZEŇ
1,2
+6,921‰
dl.18,543m
+6,921‰
dl.18,543m
331,808
KP
km 112,676
terén v úpravě
podchod
Z13
Z12
Z11
Z10
1070000
824550
ŠKODA HOLDING a.s.
nástupiště dl. 184,60m
ROZHRNUTÍ ŠTĚRKOVÉHO LOŽE
ROZHRNUTÍ
ZAROVNÁNÍ PLOCHY
103a
101
Rv=9 800
ZS C
129
131
133
55
56
57
58
59
60
61
62
63
64
65
66
981
982
501
502
Sc981
Sc982
332,00
Emingerova
chodník
bet.
PŘÍSTUP K VÝMĚNÍKOVÉ STANICI
9048
Sokolovna
352,100
106,500
BĚŽECKÁ DRÁHA S DOSKOČIŠTĚM
OBJEKT ŠATEN
HŘIŠTĚ VOLEJBAL
106,600
PARKOVIŠTĚ
HŘIŠTĚ
HŘIŠTĚ
HŘIŠTĚ
Klatovská

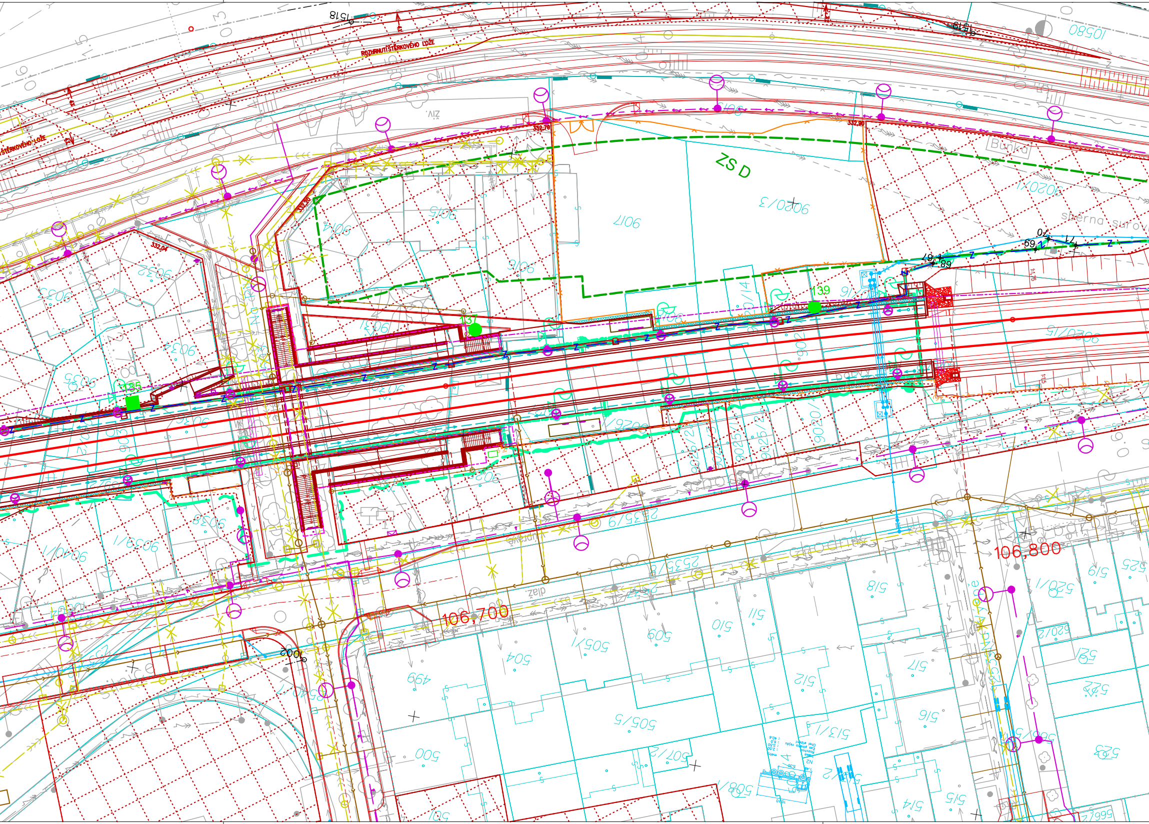
ROZHRNUTÍ ŠTĚRKOVÉHO LOŽE
ZS D
Buňka
332,78
332,90
332,04
139
137
135
9020/3
9017
9020/1
9016
9015
106,800
106,700
dlažba
505/1
505/5
504
500
499
509
510
511
512
513/1
516
517
518
519
520/1
521
522
525

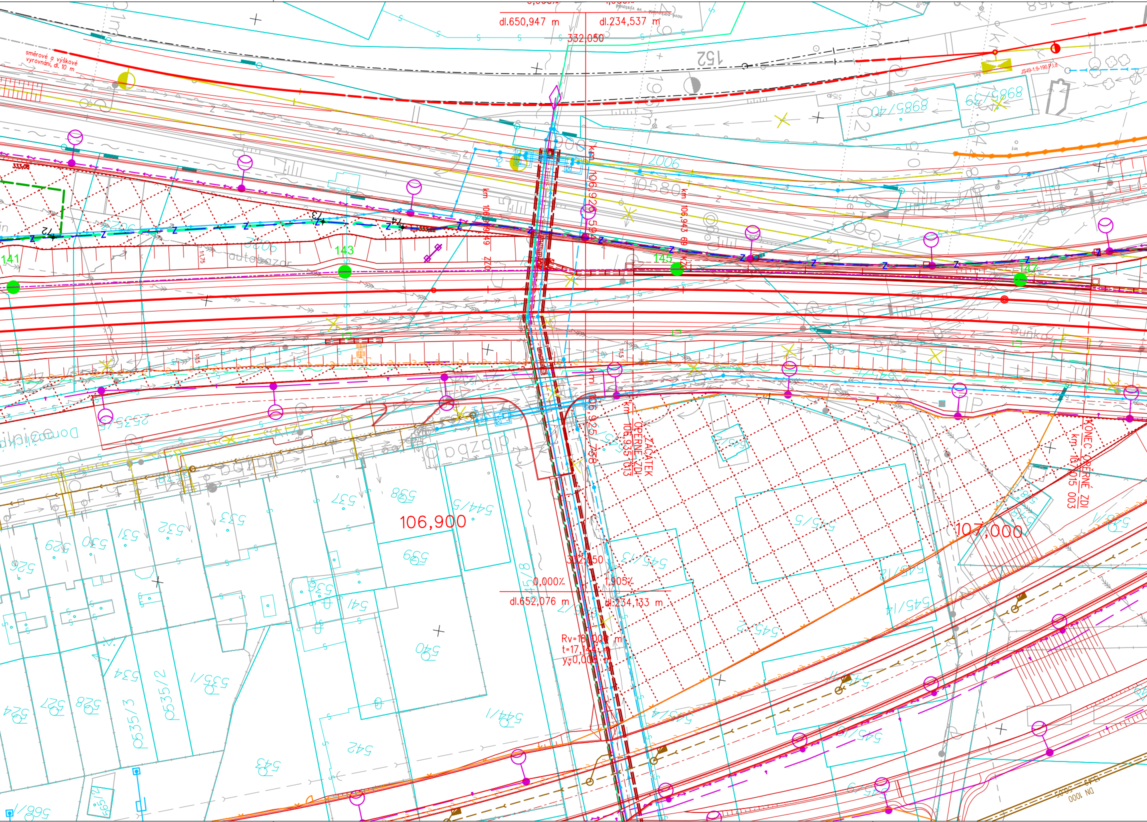
dl.650,947 m
dl.234,537 m
332,050
152
směrové a výškové vyrovnání, dl. 10 m
333,08
65/5868
65/3868
JS49-1:9-190,P,I,d
2006
10580
km 106,909,49
km 106,920,594
km 106,943,69
ZZ0
k70
141
143
145
147
autobazar
Bunka
km 106,925,738
km 106,935,013
ZAČÁTEK OPĚRNÉ ZDI
KONEC OPĚRNÉ ZDI
km 107,015 003
2535/6
106,900
107,000
538
544/5
537
533
532
531
530
529
526
539
536
541
540
545/5
545/13
545/12
545/14
545/8
545/2
545/4
545/10
534
535/1
535/2
535/3
527
528
524
544/1
542
543
566/1
545/1
545/9
332,050
0,000%
1,905%
dl.652,076 m
dl.234,133 m
Rv=18 000 m
t=17,144 m
yv=0,008 m
DN 1000
1:1,5

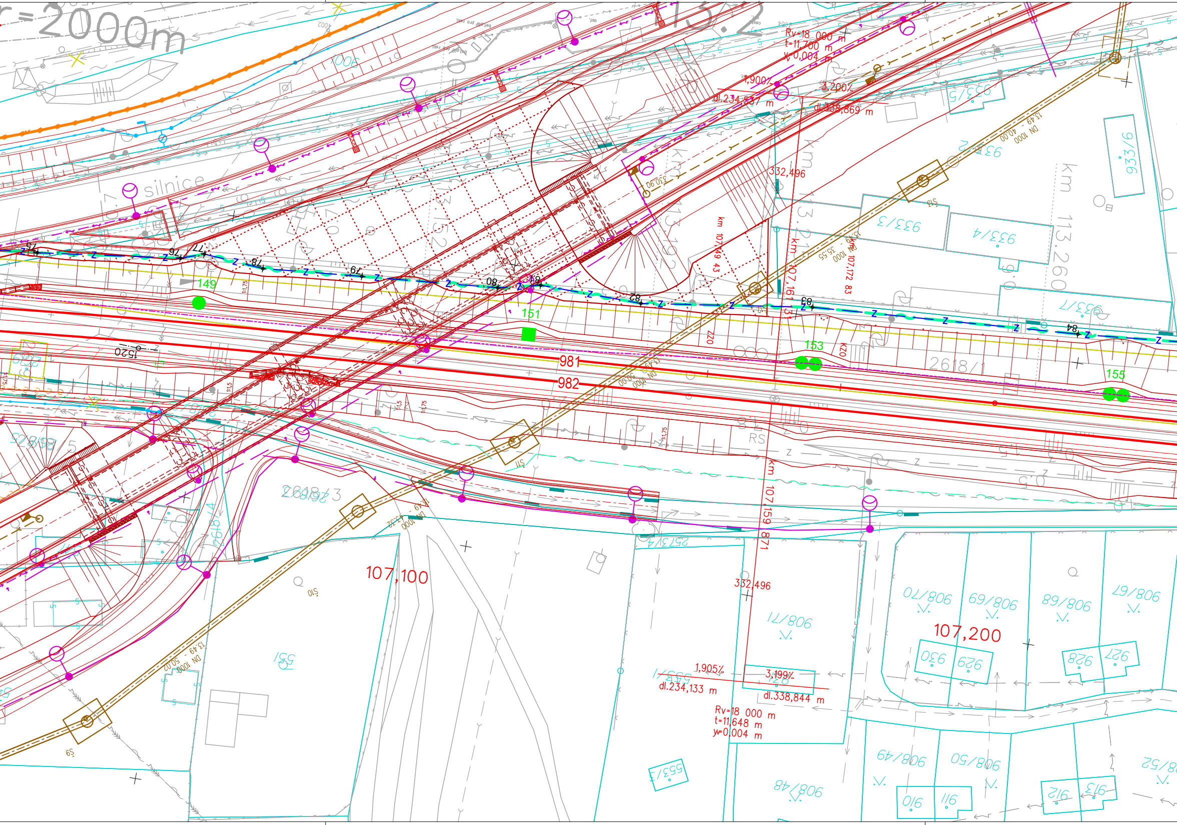
r=2000m
113.2
silnice
Rv=18 000 m
t=11,700 m
y=0,004 m
1,900%
3,200%
dl.234,537 m
dl.338,869 m
332,496
km 107,149 43
km 107,161 31
km 107,172 83
113.260
933/3
933/4
933/5
933/6
933/7
13.49 - 40.00
DN 1000
13.49 - 35.55
DN 1000
149
151
153
155
981
982
1520
2618/1
2618/5
2648/3
2618/4
2573/4
13.49 - 50.00
DN 1000
13.49 - 6.23
DN 1000
S10
S11
S12
S9
551
107,100
107,200
km 107,159 871
908/71
908/70
908/69
908/68
908/67
930
929
928
927
1,905%
3,199%
dl.234,133 m
dl.338,844 m
Rv=18 000 m
t=11,648 m
y=0,004 m
553/3
908/49
908/50
908/48
908/52
910
911
912
913
RS
1:1,75
1:1,5

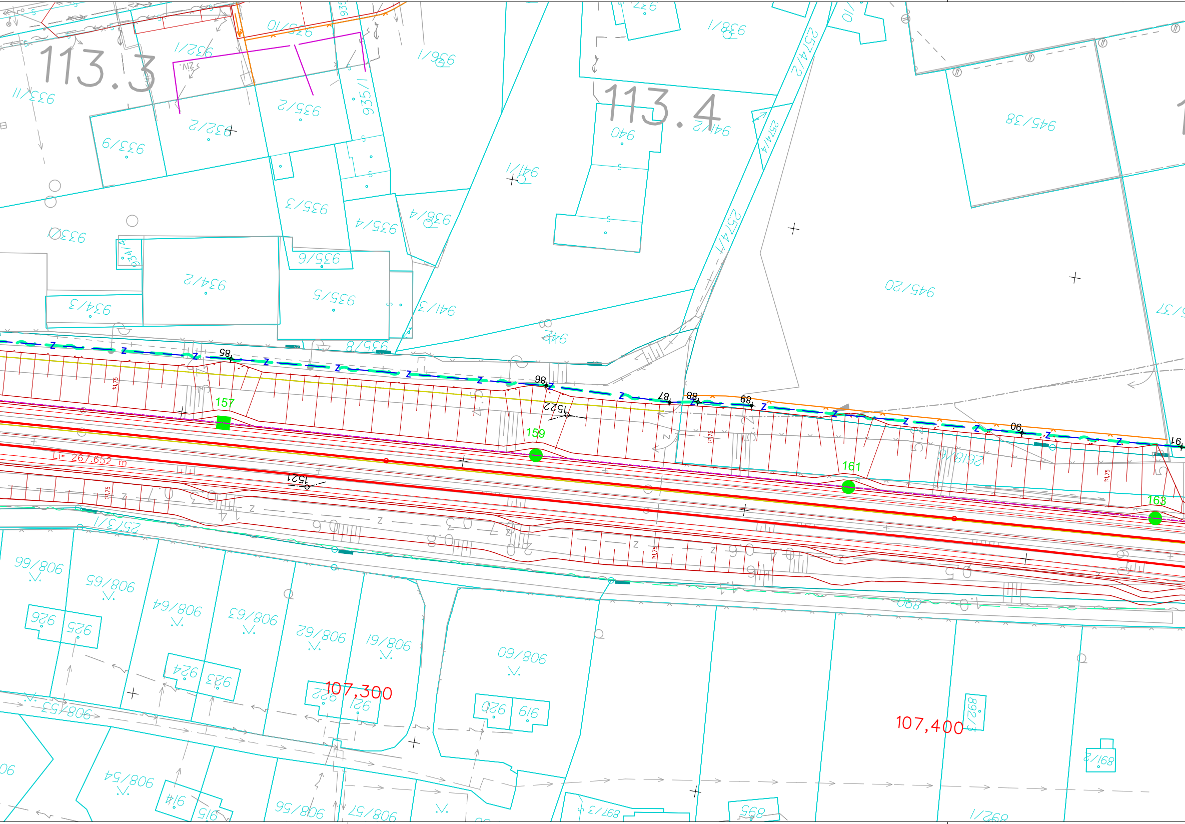
113.3
113.4
107,300
107,400
Li= 267.652 m
157
159
161
163
1522
1521
85
86
87
88
89
90
91
1:1,75
932/1
933/6
932/2
935/2
935/1
935/3
935/4
935/6
935/5
936/1
936/4
934/2
934/3
941/1
941/3
940
944/2
945/38
945/20
257/4/1
257/4/2
257/4/4
908/66
908/65
908/64
908/63
908/62
908/61
908/60
908/53
908/54
908/56
908/57
926
925
924
923
922
921
920
919
914
915
897/3
895
897/1
899/2
891/2
890
2578/9
257/3/1

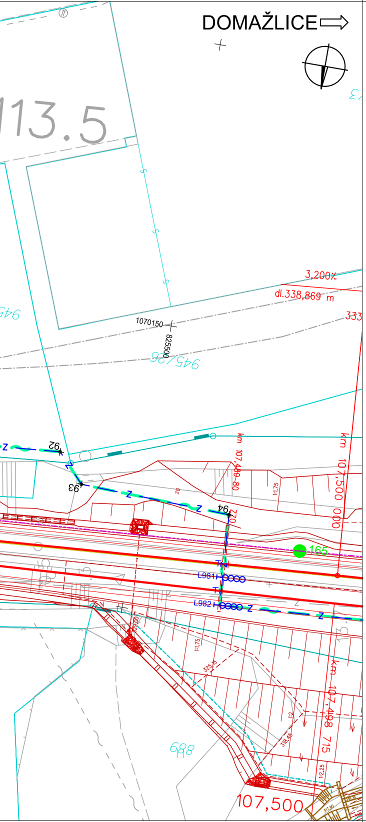
DOMAŽLICE
113.5
3,200‰
dl.338,869 m
333
946
1070150
825500
945/26
92
93
94
Z
km 107,480 80
km 107,500 000
1:1,75
165
L981
L982
T
329,00
325,15
318,45
1:2
km 107,498 715
1:2,25
688
107,500
317,80

Spolufinancováno Evropskou unií
Nástroj pro propojení Evropy

Projekt „Uzel Plzeň, 3. stavba - přesmyk domažlické trati“ je spolufinancovaný EU z programu Nástroj pro propojení Evropy (CEF).

Za tuto publikaci odpovídá pouze její autor. Evropská unie nenese odpovědnost za jakékoli využití informací v ní obsažených.

PS 35-21-02
D.1.1

VÝŠKOVÝ SYSTÉM Bpv SOUŘADNICOVÝ SYSTÉM S-JTSK

Číslo změny:	*Obsah změny:*	*Datum změny:*
01	Změna	30. 11. 2016
02		
03		

Objednatel:

SŽDC
Správa železniční dopravní cesty

Správa železniční dopravní cesty, statní organizace
Dlážděná 1003/7
110 00 Praha 1

Generální projektant: SUDOP PRAHA SUDOP PRAHA a.s. Olšanská 1a, 130 80 Praha 3 tel.: +420 267 094 111 fax: +420 224 230 316 e-mail: praha@sudop.cz	*Hlavní inženýr projektu:* ING. PAVEL KUBÁT *Garant profese:* ING. JAROSLAV DYTRYCH

Středisko:
PROJEKTOVÉ STŘEDISKO HRADEC KRÁLOVÉ

Vedoucí střediska:	*Odpovědný projektant SO, IO, PS:*	*Vypracoval:*	*Kontroloval:*
ING. PAVEL HORÁČEK	ING. JAROSLAV DYTRYCH	ING. PETR VRÁBEL Vrábel	ING. JAROSLAV DYTRYCH

Název akce: **UZEL PLZEŇ, 3.STAVBA** **- PŘESMYK DOMAŽLICKÉ TRATI**	*Číslo smlouvy:* 14-209.250 *Projektový stupeň:* PROJEKT
Část: ŽELEZNIČNÍ ZABEZPEČOVACÍ ZAŘÍZENÍ - STANIČNÍ ZABEZPEČOVACÍ ZAŘÍZENÍ PS 35-21-02 PLZEŇ HL.N., OBVOD JIŽNÍ PŘEDMĚSTÍ, ÚPRAVA SZZ ČÁST A - DEFINITIVNÍ SZZ	*Datum:* 30.05.2015 *Číslo části:* D.1.1
Název přílohy: **POLOHOPISNÝ VÝKRES - ČÁST 3**	*Měřítko:* 1 : 500 *Počet formátů:* 11 A4 *Číslo přílohy:* **0103**

DOKUMENT LZE UŽÍVAT POUZE VE SMYSLU PŘÍSLUŠNÉ SMLOUVY O DÍLO. ŽÁDNÁ JEHO ČÁST NEMŮŽE BÝT DLE ZÁKONA č.121/2000 Sb. KOPÍROVÁNA NEBO JINÝM ZPŮSOBEM ROZŠIŘOVÁNA BEZ SOUHLASU SUDOP PRAHA a.s.